

# OPE nacional en sanidad, nuevos datos de plazas: 2.808 para Familia en 2018

Cataluña es la comunidad autónoma que más plazas va a ofertar con un total de 1.343

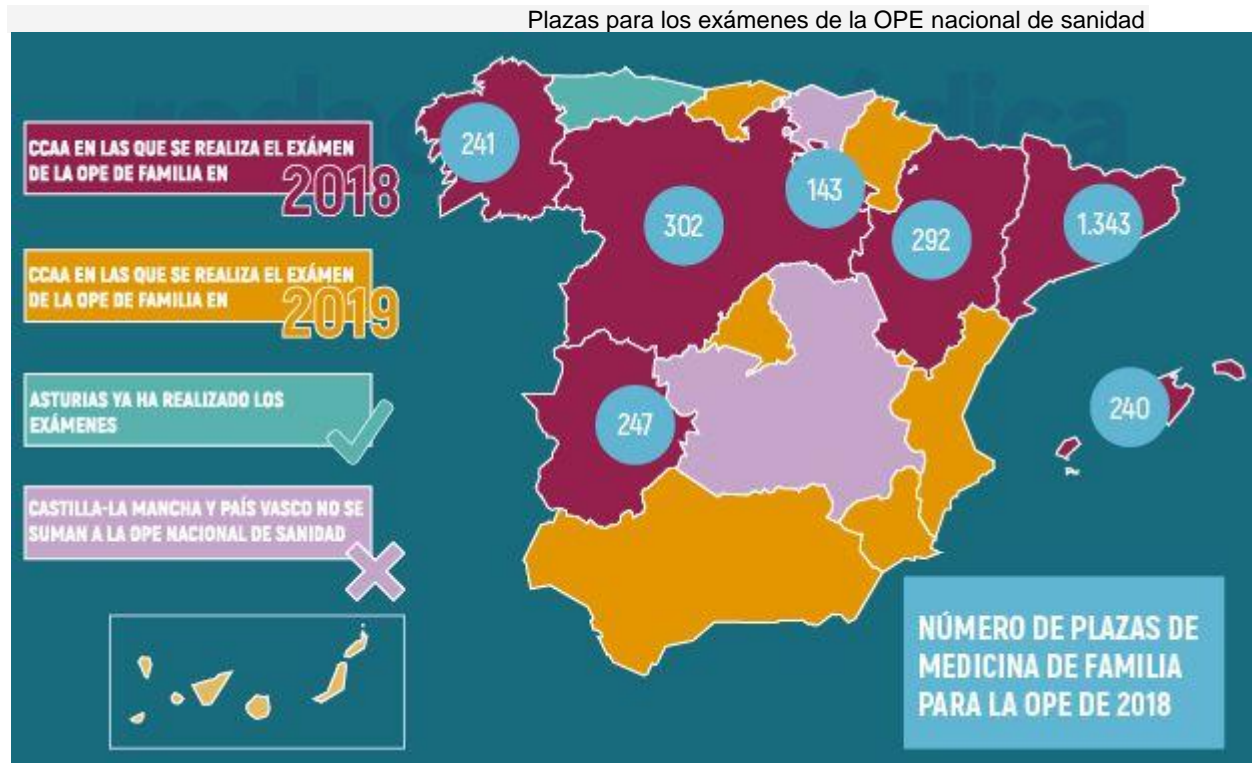

MIÉ 07 NOVIEMBRE 2018. 18.20H

REDACCION MEDICA. MCRISTINA ALCALÁ | ESTHER ORTEGA.  ALBERTO MUÑOZ

**Las comunidades autónomas ofertan un total de 2.808 plazas** para los opositores que se presenten este año a los **exámenes de Medicina de Familia en la Oferta de Empleo Público (OPE) nacional**. [Como ya publicó Redacción Médica](#), sólo los médicos que realicen la prueba en **La Rioja, Extremadura, Cataluña, Aragón, Islas Baleares, Castilla y León y Galicia** podrán presentarse al examen del 25 de noviembre de 2018, ya que el resto de autonomías no tiene fecha hasta el próximo año.

**Según** datos facilitados a este medio por CCOO, sindicato presente en la Mesa de Negociación del Ámbito, **Cataluña es la comunidad autónoma que más plazas va a ofertar, con un total de 1.343**. Le siguen Castilla y León con 302 plazas y Aragón con 292. Completan la lista Extremadura con 247, Galicia con 241, Islas Baleares con 240 y La Rioja con 143.

## Comunidades autónomas a la espera

En cambio, los opositores que se presenten a los exámenes en la Comunidad de **Madrid, la Comunidad Valencia, Navarra, Cantabria, las Islas Canarias, Andalucía y Murcia todavía no saben cuántas plazas se ofertan**. Tampoco está con seguridad [qué día podrán presentarse a la prueba](#), aunque la fecha prevista para el examen es el 17 de noviembre del próximo año.

**País Vasco y Castilla-La Mancha, por su parte, han convocado sus propios procesos selectivos ajenos a la OPE nacional de sanidad**, se han desligado del calendario fijado por el Ministerio de Sanidad. Los opositores de Asturias ya se pudieron examinar hace meses, ya que el Servicio de Salud de Principado adelantó los exámenes de Familia al pasado verano.

El **resto de fechas** para las distintas categorías son:

**Matrona:** 3/02/2019

**Fisioterapeuta:** 17/02/2019

**Celador/a:** 10/03/2019

**Auxiliar administrativo:** 07/04/2019

**TCAE:** 28/04/2019

**Enfermería:** 12/05/2019

**Médico de Familia:** 25/11/2018 ó 17/11/2019, dependiendo de la comunidad.

**Pediatría AP:** 11/11/2018 ó 01/12/2019, dependiendo de la comunidad.

**Técnicos Superiores de Radiodiagnóstico:** 21/10/2018 ó 27/10/2019, dependiendo de la comunidad.

**Técnicos Superiores de Laboratorio:** 21/10/2018 ó 27/10/2019, dependiendo de la comunidad.

**Pinches de cocina:** 23/09/2018 ó 20/10/2019, dependiendo de la comunidad.