

**“Y TÚ...
¿¿DE QUIÉNERES??”
EL “TERCER GRADO”
AL QUE
SE SOMETE A LOS
PACIENTES QUE
LLEGAN AL HOSPITAL
DE BAZA**



Llegamos al Hospital de Baza, “malillos” (como llegan los pacientes, claro), entregamos la tarjeta sanitaria, y la pregunta del millón:

Admisión:

“¿Y usted, de dónde viene? ¿Es de **Baza** o de la **Comarca**? (sí, sí, a lo “**Frodo Bolsón**, en el Señor de los Anillos”). Si es de **Baza** o de la **Comarca**, pase a las consultas de **Atención Primaria**”. Así que, ya esté uno echando los “higadillos” por la boca, le van a ver “**los de azul**”.

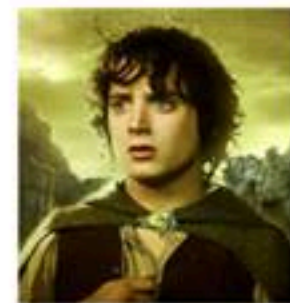

Paciente:

“No, yo es que vengo de otra provincia, estoy aquí **de paso**”.

Admisión:

“Ya, ya, ¿pero **dónde ha dormido hoy**? Es que si ha dormido en **Baza**, los ven los de **Primaria**”.

Aunque esté uno con la mano en el pecho, sudando “como un pollo”, vomitando, se va usted a la consulta de “**los de azul**”.

Y cuando llega allí, al médico le falta tiempo para llevarlo al **box de críticos del Hospital**, a la carrera, mientras que atraviesa el pasillo de consultas de “**los de bata blanca**”, porque como **se complique** de verdad, en las “**ratoneras**” de consultas que tienen, saben que **no** podrán prestar una adecuada ASISTENCIA...



Y la recepción al box de críticos **por la noche**....daría para otro capítulo de las “**DESVENTURAS**” de un paciente en el Hospital de Baza...

A este "criterio de selección de pacientes", se suma la **distribución** del Hospital de Baza que más que a un Hospital, se asemeja al "**camarote de los hermanos Max**", donde ambas áreas, Hospitalaria y de Atención Primaria, están **mezcladas** en sus pasillos.



Al entrar al Hospital, encuentras a la derecha, una primera **sala de espera** donde están mezclados los pacientes que van a verse en las Urgencias del Hospital y los que van a verse en las Urgencias de Primaria.

A la izquierda, los pacientes que van a ser vistos en las consultas de Hospital, **atraviesan** primero el pasillo de consultas de Atención Primaria y le preguntan al médico que va **de azul**:

Paciente: "Hola, buenas tardes".

Médico de Atención Primaria: "Hola buenas tardes".

Paciente: "¿La consulta 4? ¿La consulta 5? ¿La consulta 6? ¿La consulta de Pediatría?"

Médico de Atención Primaria: "No, aquí no es, es al fondo del pasillo, **en el Hospital**".

A lo que el **paciente**, con los ojos más abiertos que el icono del Whatsapp, responde:

¿Pero **DÓNDE ESTOY** ENTONCES? ¿NO ES ESTE EL HOSPITAL???"

Tampoco es muy confortable la **estancia**, ya que los pacientes que están en "carritos" con suero, recibiendo tratamiento médico, esperando resultados de pruebas complementarias o, en el peor de los casos, "en camilla", se encuentran ubicados en una "salita, en plan **comuna**" para nada parecido a un **Festival de Woodstock**".

Y además, ellos **se cuidan solos**, los unos a los otros, pues no está previsto que haya **personal específico** que vigile la evolución clínica de estos pacientes...Luego pasa lo que pasa....

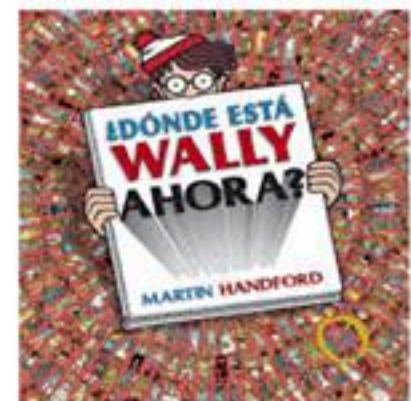

Y seguimos sumando, ya que al problema "espacial", hay que añadir las **necesidades miccionales** (y hasta las aguas mayores), puesto que si quiere ir al WC, tiene dos opciones:



- a) Compartir el baño con el área de **Pediatría**, o bien,
- b) Ir al fondo del pasillo, atravesando todas las consultas:

Paciente: "Hola, buenas tardes".

Médico de Atención Primaria: "Hola buenas tardes".

Paciente: "¿El baño, por favor?"

Médico de Atención Primaria: "No, aquí no es, es al fondo del pasillo".

Eso si, como somos muy modernos, nuestros baños son "**unisex**", "o sea"...

¿No sería más fácil habilitar servicios **diferenciados** y sobre todo separados del área de Pediatría para que prime la **INTIMIDAD** del paciente?

¿¿No sería **MÁS FÁCIL Y LÓGICO**, como ocurre en casi todos los lugares de **ANDALUCÍA**, que las **URGENCIAS** del Hospital estuvieran **EN EL HOSPITAL**, y las **URGENCIAS** de Atención Primaria estuvieran **EN EL CENTRO DE SALUD??**

Pensamos que así los **USUARIOS de BAZA Y SU COMARCA** podrían **DISPONER** de los mismos recursos (que "**GESTIONAN**" sus dirigentes) que **el resto de andaluces...**